

personas construyendo
para personas
desde
1988



| abeconsa
c o n s t r u c c i ó n

DOSIER de EMPRESA

SUMARIO

QUIENES SOMOS	7
RSC	11
VIVIENDA COLECTIVA	17
VIVIENDA UNIFAMILIAR	47
RESIDENCIAS DE MAYORES	63
REHABILITACION Y REFORMAS	71
INDUSTRIAL Y COMERCIAL	105
INFRAESTRUCTURAS Y REGENERACIÓN URBANA	119

QUIENES SOMOS



DÓNDE NACIMOS

Nuestro origen está en Ferrol. Abeconsa nace a finales de los ochenta. Se dedica a la edificación y la obra civil en todo el territorio nacional.

En 2004 la historia de la empresa cobra un impulso decisivo. Fomento de Iniciativas, uno de los principales grupos empresariales de Galicia, incorpora a Abeconsa. La empresa adquiere una nueva dimensión, aprovechando la experiencia gestora de un holding que también está presente en diferentes sectores, dentro y fuera de España, con especialización en el servicio de ITV.

Abeconsa se propone y consigue entrar con fuerza en la Comunidad de Madrid, además de consolidar su marca en el mercado gallego. Lo hace en 2009 con un edificio de más de 250 viviendas, adjudicado por el Instituto de la Vivienda en Madrid. Será sólo el principio de una presencia continuada y reconocida en el difícil mercado madrileño, con más de 1.500 viviendas ejecutadas hasta el 2023.

La empresa ubica sus oficinas centrales en A Coruña en 2013.

NUESTRO PRESENTE

Actualmente Abeconsa está presente en toda España a través de la edificación y obra civil, aunque su principal foco de actividad se encuentra en Galicia y Madrid. Sus clientes son empresas privadas y también organismos públicos.

En Edificación Abeconsa ejecuta obras de “viviendas colectivas, unifamiliares, naves industriales, residencias, ...” y en Obra Civil “urbanizaciones, calles, entornos portuarios, ...”.

La Rehabilitación ocupa un capítulo especial en la actividad de Abeconsa. La empresa supo adelantarse al sino de los tiempos en un segmento que ha adquirido una importancia fundamental para la recuperación de entornos urbanos y rurales. Los miles de metros cuadrados ejecutados en diferentes tipos de obra dan fe del éxito de la apuesta.

Tras sopesar las características del mercado en cada momento, adquiere un alto nivel de especialización en viviendas. En consonancia, implantamos una estrategia activa de alianzas con inversores. Fruto de esta idea, nacen proyectos “colaborativos” que han tenido un destacado éxito en el mercado de compra-venta y alquiler de viviendas.

Abeconsa sigue perteneciendo a Fi/grupo (antes denominado Fomento de Iniciativas), holding actualmente con presencia en sectores como el packaging, náutica, inmobiliario, reciclaje, residencias de mayores, ... en el plano nacional.

EL EQUIPO

Más que de plantilla, preferimos hablar de equipo. Somos un equipo multidisciplinar que participa de una misma idea y está atento a las demandas de los clientes/as. En ese equipo trabajan y cooperan licenciados/as en ADE y económicas, ingenieros/as de caminos, ingenieros/as técnicos/as de obras públicas, ingenieros/as industriales, ingenieros/as agrónomos, arquitectos/as, arquitectos/as técnicos/as, titulados/as en formación profesional y personas con experiencia y especialización en electricidad, fontanería, delineación, topografía, etc.

QUE PENSAMOS

Nuestro pensamiento se resume en un lema: «Personas construyendo para Personas». Para nosotros cada obra es única, con independencia de su magnitud o presupuesto. Partimos de la idea de que esa obra será el lugar donde vivan o trabajen personas, y que pasará a formar parte del paisaje urbano. Somos por ello conscientes de que nuestra responsabilidad es grande, y la afrontamos con lo mejor de nuestros conocimientos y nuestra experiencia.

Una parte esencial del trabajo que desempeñamos se basa en el diálogo con el/la cliente/a. Huimos de la relación despersonalizada. Entendemos que nuestra misión consiste en transformar las ideas en proyectos realizados con calidad, precio ajustado, garantías y en el menor tiempo posible. El mejor orgullo de Abeconsa es que el/la cliente/a sienta que la obra que se le entrega, plasma la idea que nos transmitió.

Queremos ser cercanos y sabemos que una empresa constructora puede ser una pieza esencial en el bienestar común. Ese es nuestro compromiso. Buscamos generar confianza y relaciones a largo plazo.

APRENDEMOS DEL CLIENTE

Somos «Personas que construyen para Personas». Humanizamos el trato con el cliente, de forma que su relación no sea con una estructura anónima, sin alma, sino con un equipo de personas que saben escuchar y aprender. El resultado final surge del diálogo continuo entre nuestro equipo y el cliente. Aportamos nuestra experiencia y recibimos ideas que siempre son valiosas. La comunicación es constante. Nuestra mejor recompensa es que el cliente vea plasmados sus deseos y se sienta más feliz viviendo o trabajando en el espacio que ayudó a crear.

RSC



LA SOCIEDAD Y NOSOTROS

Somos parte activa de la sociedad en la que nacimos y en la que trabajamos. Nos preguntamos cada día qué podemos hacer por nuestro entorno social, y nuestra respuesta consiste en mejorar sin descanso, aportar creatividad, generar ilusión y estar siempre atentos a los cambios que se producen a nuestro alrededor. Cada logro nos motiva para afrontar el siguiente.

AFAN DE INVESTIGAR, DESEO DE INNOVAR

Queremos ir de la mano con los mejores investigadores, estimular su trabajo y aplicar sus innovaciones. Abeconsa quiere estar a la vanguardia de una innovación segura y una seguridad innovadora. Para ello colabora con universidades, consultoras y administraciones, planteándose siempre la misma pregunta: ¿cómo podemos mejorar?. He ahí dos ejemplos.

Fruto del afán investigador y del deseo innovador es el proyecto COTaCERO. Se trata de un sistema constructivo industrializado que permite la ejecución de varias plantas sin trabajar en altura. Se utilizan paneles portantes ligeros que se elevan con medios hidráulicos.

El dique flotante de cuatrocientos metros lineales instalado en el área náutico-deportiva de Marina Coruña, permite analizar las características de los oleajes de las costas y su relación con la resistencia de este tipo de estructuras.

CUIDANDO LO QUE ES DE TODOS

En el año 2002 Abeconsa obtuvo el certificado UNE EN ISO: 9001 que avala nuestro sistema interno de gestión de calidad, afianzando así nuestro afán por la excelencia y que renovamos periódicamente. Siempre en búsqueda del resultado óptimo, tenemos implantado un sistema de evaluación continua de nuestros proveedores, para garantizar la máxima calidad en la ejecución de los trabajos. Ese mismo año 2002 Abeconsa también obtuvo el certificado UNE EN ISO: 14001, que certifica nuestro sistema de gestión medioambiental. Con esta distinción hicimos oficial lo que ya era una práctica constante de la empresa. En nuestra filosofía, las obras que realizamos deben armonizarse con el medio ambiente, huir de las actuaciones agresivas y hacer posible un bienestar sostenible.



TRABAJANDO SEGUROS

Valoramos a nuestra gente. Es el mejor activo de una empresa que sitúa a la persona en el eje de su actividad. En consonancia con esa idea pedimos y logramos el certificado OSAS 18001:2007. Garantizamos con él que tenemos los máximos estándares en sistemas de gestión de seguridad y salud en el trabajo.



CÓDIGO DE CONDUCTA

ABECONSA se rige por una serie de principios y valores que integran su Código de Conducta y Buenas Prácticas Corporativas y que guía el comportamiento de todas las personas relacionadas con la organización en el desarrollo de su actividad profesional. Este documento expresa los compromisos éticos y la voluntad de integrar y hacer participe a quienes forman parte de la empresa de una cultura común de la organización.

CANAL RESPONSABLE

Es un canal interno de comunicación que ABECONSA pone a vuestra disposición para la presentación confidencial de quejas, denuncias, dudas o reclamaciones.

Está dirigido a todas las personas relacionadas con la organización: empleados, clientes, proveedores, directivos....
Accede ahora, podrás empezar a utilizar directamente Canal Responsable de ABECONSA y consultar más información sobre él.



PLAN DE IGUALDAD

Dentro del Plan Estratégico de Abeconsa se considera prioritaria la igualdad de trato y oportunidades entre mujeres y hombres.

De este sólido compromiso, en el año 2021 surgió el desarrollo e implantación del primer Plan de Igualdad de Abeconsa, tras el oportuno diagnóstico y plan de acción.

La Dirección General de Trabajo – Ministerio de Trabajo y Economía Social, a principios del año 2022, procedió a registrar e inscribir el Plan de Igualdad de Abeconsa (Loc: JP31OF77).

VIVIENDA COLECTIVA



A lo largo de su trayectoria Abeconsa ha trabajado mano a mano con los principales actores del sector. Bancos, sociedades promotoras, cooperativas de viviendas, etc. en todo el territorio nacional, encuentran en nuestra empresa a un interlocutor que sabe interpretar sus necesidades. Fruto de este entendimiento son los miles de hogares que llevan nuestro sello de calidad.

PISOS PARA VIVIR

Esa capacidad de adaptación se combina con unos excelentes acabados y modificaciones acordes con las exigencias del cliente. Ofrecemos un trato singular con una eficiencia basada en especialistas muy cualificados que acompañan el proyecto desde su concepción hasta su ejecución final y post-venta. Profesionales que velan por el cumplimiento de los compromisos acordados, los plazos establecidos y los presupuestos pactados.

TÍTULO OBRA

AÑO

24 VIVIENDAS ,TRASTEROS Y GARAJE C/AVELINO POUSA ANTELO.. SANTIAGO DE COMPOSTELA	2023
20 VIVIENDAS Y GARAJES C/SANJURJO BADIA. VIGO.	2023
30 VIVIENDAS, GARAJES, TRASTEROS, PISCINA Y ZONAS COMUNES EN POZUELO DE ALARCON. MADRID	2023
17 VIVIENDAS, GARAJES Y TRASTEROS C/ALFREDO VICENTI Y C/PONDAL. A CORUÑA.	2022
96 VIVIENDAS, GARAJES, TRASTEROS Y BAJO COMERCIAL VILLA DEL PRADO, VALLADOLID	2022
86 VIVIENDAS, GARAJES Y TRASTEROS C/SEGUNDO MATA. POZUELO DE ALARCÓN. MADRID	2022
40 VIVIENDAS, GARAJES, TRASTEROS Y BAJO COMERCIAL C/POETA PÉREZ PARALLÉ, FERROL. A CORUÑA	2022
7 VIVIENDAS COLECTIVAS CON ZONAS COMUNES, GARAJE, TRASTERO Y PISCINA C/ALFONSO VIII, MADRID	2022
24 VIVIENDAS, GARAJES, TRASTEROS Y BAJO COMERCIAL TRAVESÍA DE VIGO, VIGO.	2021
12 VIVIENDAS, PISCINA, GARAJES Y TRASTEROS C/VIA NORTE, VIGO.	2021
21 VIVIENDAS, LOCALES COMERCIALES, GARAJES Y TRASTEROS C/BARREIRA. OLEIROS. A CORUÑA	2020
24 VIVIENDAS, GARAJE Y TRASTEROS C/MARQUÉS DE AMBOAGE. A CORUÑA	2020
24 VIVIENDAS, GARAJES Y TRASTEROS C/MANUEL BEIRAS, CORNES. SANTIAGO DE COMPOSTELA	2020
46 VIVIENDAS CON PISCINA, GARAJES Y TRASTEROS C/ADOLFO SUÁREZ GONZÁLEZ. OLEIROS. A CORUÑA	2020
69 VIVIENDAS, GARAJES, TRASTEROS, PISCINA Y ZONAS COMUNES EN ALCOBENDAS. MADRID	2020
13 VIVIENDAS CON GARAJES Y TRASTEROS C/JOSÉ CORNIDE. A CORUÑA	2019
80 VIVIENDAS CON PISCINA, GARAJES Y TRASTEROS C/RAMÓN RUBIAL. GETAFE. MADRID	2018
16 VIVIENDAS CON GARAJES Y TRASTEROS C/AVENIDA DE NAVARRA. A CORUÑA	2018
59 VIVIENDAS CON PISCINA, GARAJES Y TRASTEROS C/PLAYA DE SAN JUAN. BARAJAS. MADRID	2017
16 VIVIENDAS CON GARAJES Y TRASTEROS C/ALMIRANTE ROMAY. A CORUÑA	2016
18 VIVIENDAS CON GARAJES Y TRASTEROS AVENIDA DE FINISTERRE. A CORUÑA	2015
169 VIVIENDAS CON GARAJES Y TRASTEROS C/FRANCISCO DE SALES "MINDANAO". MADRID (UTE)	2015
235 VIVIENDAS VPPA CON GARAJES Y TRASTEROS EN MAJADAHONDA SUR. MADRID (UTE)	2015
250 VIVIENDAS VPPA CON GARAJES Y TRASTEROS EN EL PAU 4 "MOSTOLES SUR". MADRID (UTE)	2013
162 VIVIENDAS VPP, LOCALES Y GARAJE EN LA PARCELA P-8 DE LA UVA DE HORTALEZA. MADRID	2012



24 VIVIENDAS ,TRASTEROS Y GARAJE C/AVELINO POUSA ANTELO.. SANTIAGO DE COMPOSTELA



20 VIVIENDAS Y GARAJES
C/SANJURJO BADIA. VIGO.

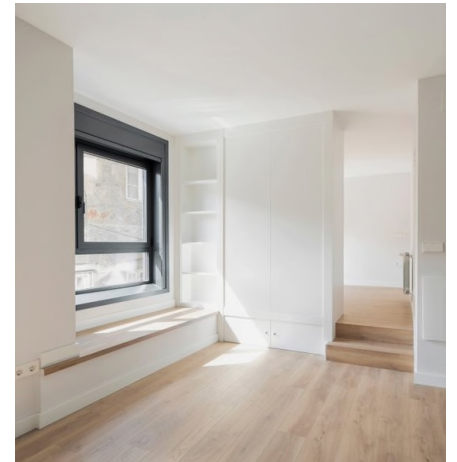

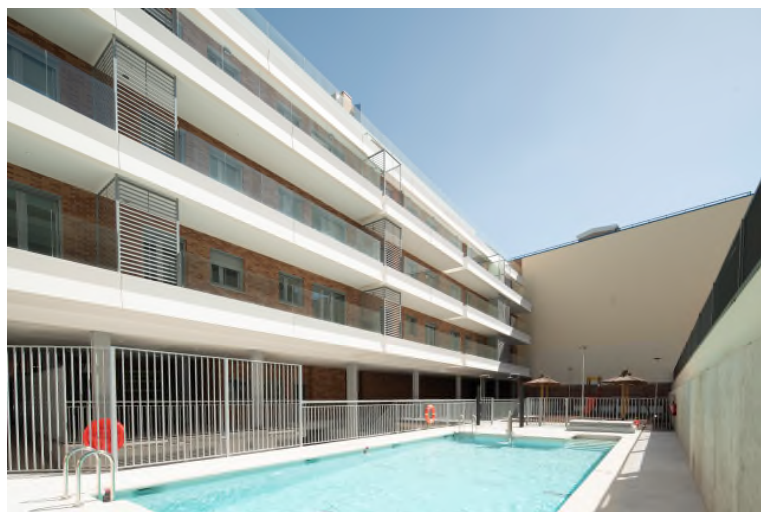

30 VIVIENDAS, GARAJES Y TRASTEROS
Y PISCINA C/GARCIA MARTIN,
POZUELO DE ALARCÓN. MADRID





17 VIVIENDAS, GARAJES Y TRASTEROS C/ALFREDO VICENTI Y C/PONDAL, A CORUÑA

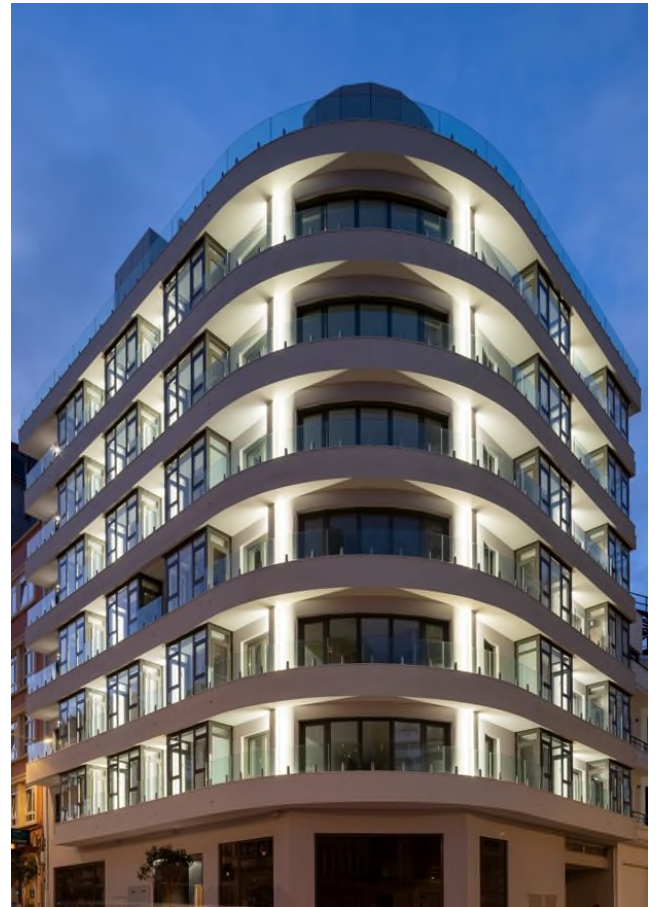



EDIFICIO DE 96 VIVIENDAS, GARAJES, TRASTEROS Y BAJO COMERCIAL EN VILLA DEL PRADO, VALLADOLID.



86 VIVIENDAS, GARAJES Y TRASTEROS
C/SEGUNDO MATA. POZUELO DE ALARCÓN.
MADRID



EDIFICIO DE 40 VIVIENDAS, GARAJES, TRASTEROS Y BAJO COMERCIAL C/POETA PÉREZ PARALLÉ., FERROL A CORUÑA





EDIFICIO DE 7 VIVIENDAS CON ZONAS COMUNES, GARAJE,
TRASTERO Y PISCINA C/ALFONSO VIII, 14. MADRID



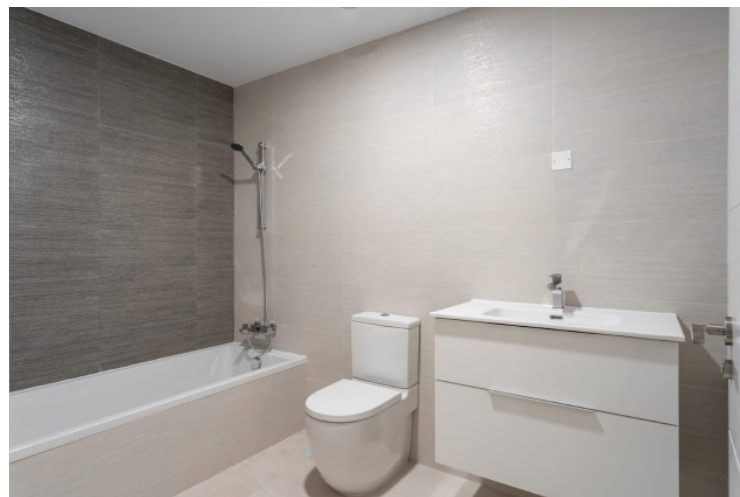

24 VIVIENDAS, GARAJES, TRASTEROS Y BAJO COMERCIAL
C/TRAVESÍA DE VIGO. VIGO.

EDIFICIO DE 12 VIVIENDAS, PISCINA, GARAJES Y
TRASTEROS C/VIA NORTE, VIGO





EDIFICIO DE 21 VIVIENDAS, LOCALES COMERCIALES, GARAJES Y TRASTEROS C/ BARREIRA. OLEIROS. A CORUÑA



EDIFICIO DE 24 VIVIENDAS, GARAJES Y TRASTEROS C/MARQUÉS DE AMBOAGE. A CORUÑA



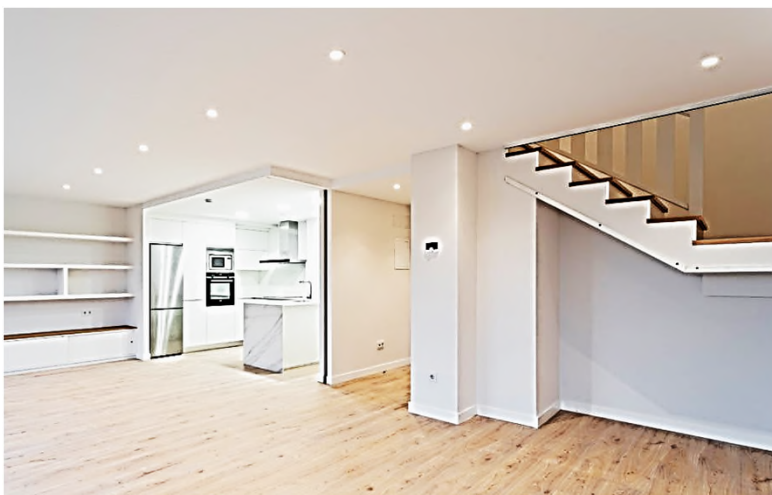

EDIFICIO DE 24 VIVIENDAS, GARAJES Y TRASTEROS
C/MANUEL BEIRAS, CORNES. SANTIAGO DE COMPOSTELA



EDIFICIO DE 46 VIVIENDAS CON PISCINA, GARAJES Y TRASTEROS C/ADOLFO SUÁREZ GONZÁLEZ. OLEIROS. A CORUÑA

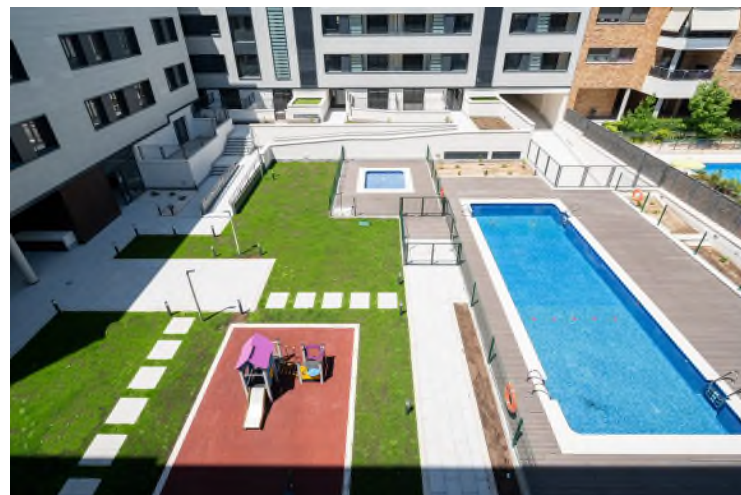

EDIFICIO DE 69 VIVIENDAS, GARAJES Y TRASTEROS C/DE LA FELICIDAD Y C/DEL HECHIZO. ALCOBENDAS. MADRID



EDIFICIO DE 13 VIVIENDAS CON GARAJES Y TRASTEROS
C/JOSÉ CORNIDE. A CORUÑA

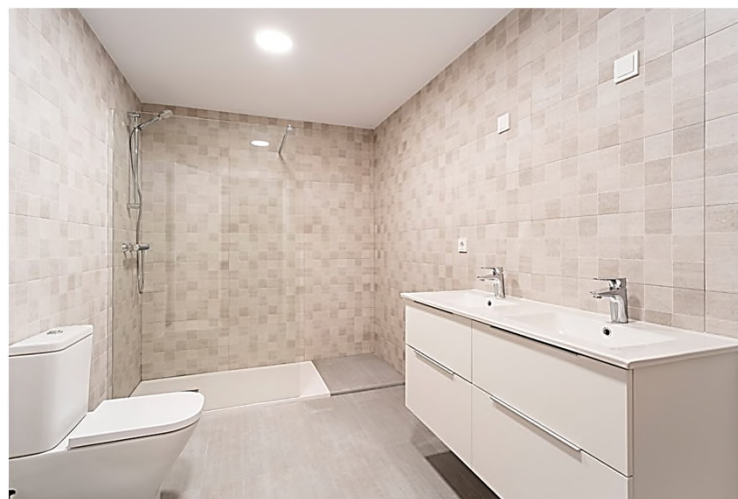



EDIFICIO DE 75 VIVIENDAS Y 5
APARTAMENTOS CON PISCINA,
GARAJES Y TRASTEROS
C/RAMÓN RUBIAL. GETAFE. MADRID



EDIFICIO DE 16 VIVIENDAS CON GARAJES Y TRASTEROS
C/AVENIDA DE NAVARRA. A CORUÑA



EDIFICIO DE 59 VIVIENDAS CON PISCINA, GARAJES Y TRASTEROS C/PLAYA DE SAN JUAN. BARAJAS. MADRID

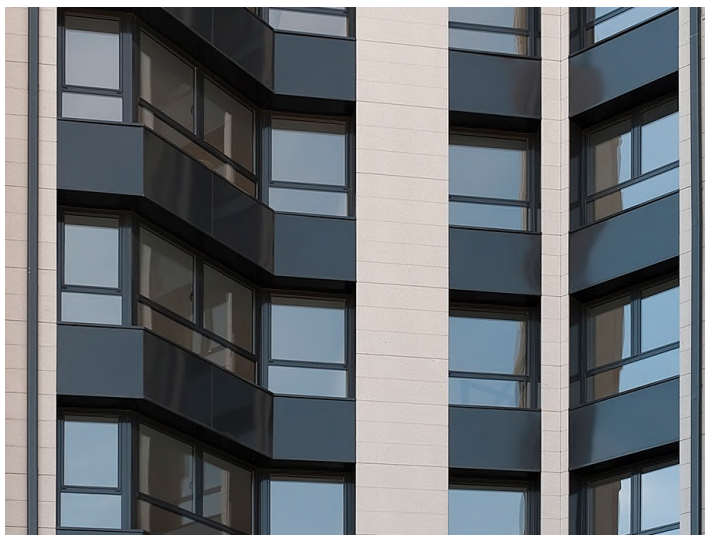

EDIFICIO DE 16 VIVIENDAS CON GARAJES Y TRASTEROS
C/ALMIRANTE ROMAY. A CORUÑA



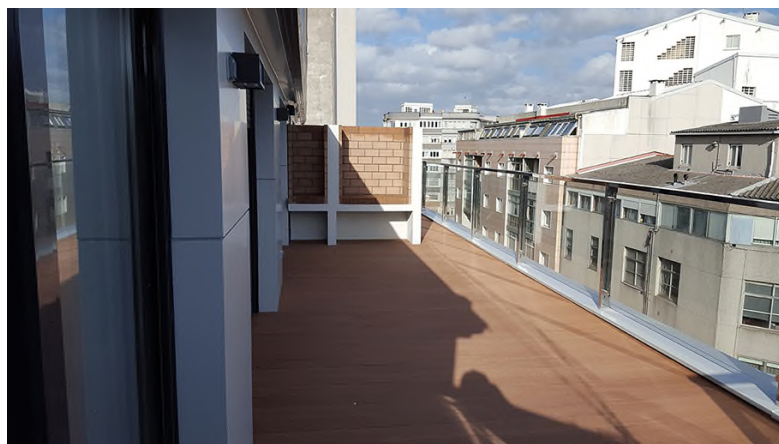
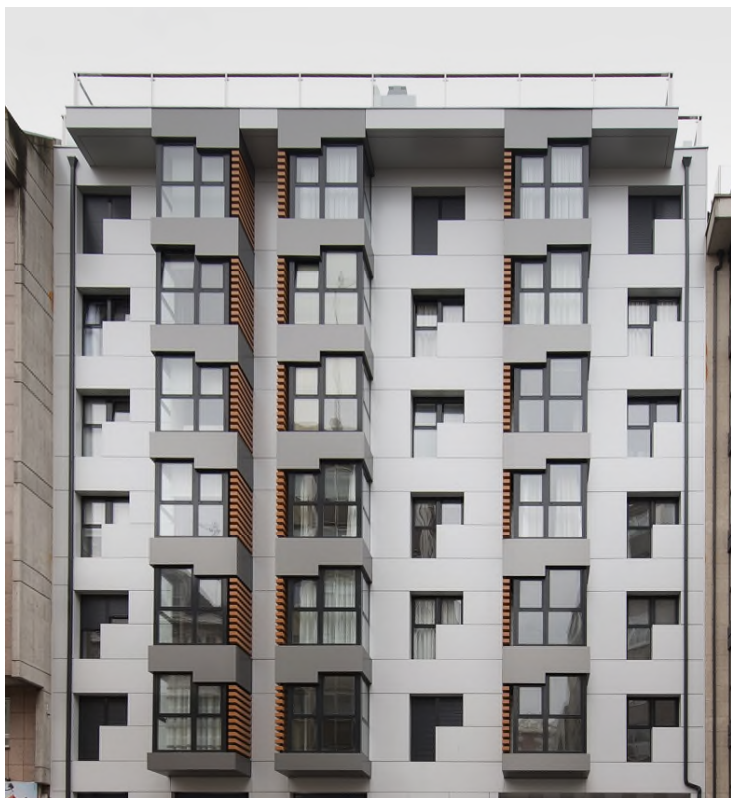

EDIFICIO DE 18 VIVIENDAS CON GARAJES Y
TRASTEROS AVDA. DE FINISTERRE. A CORUÑA



EDIFICIO DE 169 VIVIENDAS CON GARAJES Y TRASTEROS
C/FRANCISCO DE SALES "MINDANAO". MADRID (UTE)



EDIFICIO DE 235 VIVIENDAS VPPA CON GARAJES Y TRASTEROS EN LA PARCELA RO04 "ÁREA DE OPORTUNIDAD" EN MAJADAHONDA SUR. MADRID (UTE)



EDIFICIO DE 250 VIVIENDAS VPPA
CON GARAJES Y TRASTEROS EN
EL PAU 4 "MOSTOLES SUR".
MADRID (UTE)



162 VIVIENDAS VPP, LOCALES Y GARAJE EN LA PARCELA P-8 DE LA UVA DE HORTALEZA.. MADRID (UTE)



VIVIENDA UNIFAMILIAR



Cada proyecto es especial. Abeconsa contempla el proyecto como una prolongación de la persona que deposita en nosotros su confianza. Nos esmeramos en ejecutar de manera eficiente los detalles constructivos diseñados por el arquitecto, sin que ello nos impida realizar los mejores acabados con el menor coste posible para el cliente.

UN HOGAR A TU MEDIDA

La comunicación es fundamental. Queremos ponernos siempre en el lugar del cliente y mantener un diálogo constante con la dirección de obra. Ofrecemos para ello reuniones semanales de seguimiento para que la satisfacción sea plena y se puedan adoptar decisiones sin demoras. El seguimiento, control y correcta ejecución del proyecto, están a cargo de un Jefe/a de Obra de Abeconsa con dedicación plena y exclusiva.

TÍTULO OBRA**AÑO**

8 VIVIENDAS UNIFAMILIARES CON PISCINA Y GARAJE MANCUMUNADO. SAN SEBASTIAN DE LOS REYES. MADRID	2023
VIVIENDA UNIFAMILIAR C/MIRADOIRO, OLEIROS. A CORUÑA	2023
PISCINA Y CASA ANEXA EN VIVIENDA UNIFAMILIAR. PERILLO. OLEIROS A CORUÑA	2022
43 VIVIENDAS UNIFAMILIARES ADOSADAS EN EL CAÑAVERAL. VICALVARO. MADRID	2022
VIVIENDA UNIFAMILIAR AISLADA C/MIRADOIRO, PARC-B. PERILLO- OLEIROS. A CORUÑA.	2022
VIVIENDA UNIFAMILIAR AISLADA C/MIRADOIRO, PARC-A. PERILLO- OLEIROS. A CORUÑA.	2021
37 VIVIENDAS UNIFAMILIARES ADOSADAS EN SOTO DE HENARES. TORREJÓN DE ARDOZ. MADRID.	2020
VIVIENDA UNIFAMILIAR AISLADA EN NOGUEROSA, PONTEDEUME. A CORUÑA.	2019
VIVIENDA UNIFAMILIAR AISLADA CON PISCINA C/PEXEGUEIRO, OLEIROS. A CORUÑA.	2015
VIVIENDA UNIFAMILIAR AISLADA CON PISCINA EN BASTIAGUEIRO, OLEIROS. A CORUÑA.	2013
31 VIVIENDAS AISLADA Y PAREADAS EN LOS FRESNOS, BOADILLA DEL MONTE. MADRID.	2013
VIVIENDA UNIFAMILIAR AISLADA EN PERILLO, OLEIROS. A CORUÑA.	2013



8 VIVIENDAS UNIFAMILIARES CON PISCINA Y GARAJE
MANCUMUNADO. SAN SEBASTIAN DE LOS REYES. MADRID



VIVIENDA UNIFAMILIAR C/MIRADOIRO, 7.
OLEIROS. A CORUÑA



PISCINA Y CASA ANEXA EN VIVIENDA UNIFAMILIAR. PERILLO. OLEIROS. A CORUÑA





43 VIVIENDAS ADOSADAS EN EL
CAÑAVERAL. VICALVARO. MADRID



VIVIENDA UNIFAMILIAR AISLADA C/MIRADOIRO, 7, PARC-
B. PERILLO- OLEIROS. A CORUÑA



VIVIENDA UNIFAMILIAR AISLADA
C/MIRADOIRO, 7, PARC-A. PERILLO-
OLEIROS. A CORUÑA





19 VIVIENDAS UNIFAMILIARES ADOSADAS EN SOTO DE HENARES.
TORREJÓN DE ARDOZ. MADRID

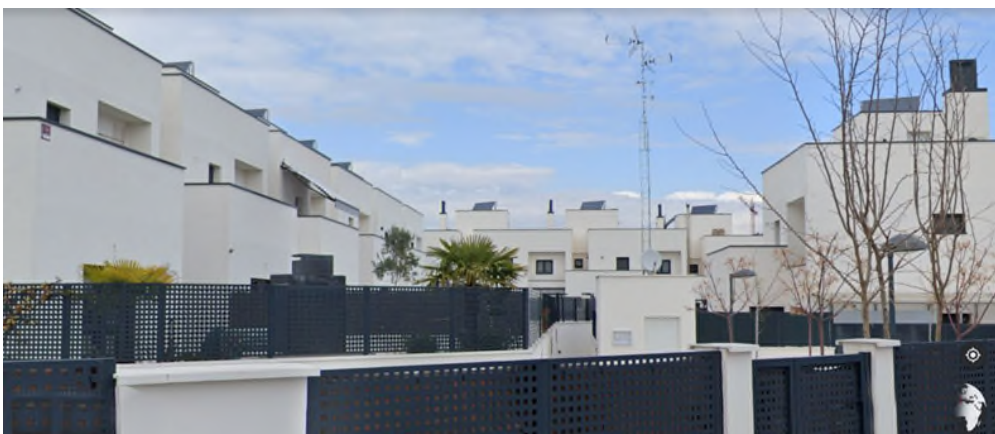



VIVIENDA UNIFAMILIAR AISLADA EN NOGUEROSA,
PONTEDEUME. A CORUÑA



VIVIENDA UNIFAMILIAR AISLADA CON
PISCINA EN OLEIROS. A CORUÑA





VIVIENDA UNIFAMILIAR AISLADA CON
PISCINA EN BASTIAGUEIRO. OLEIROS.
A CORUÑA





31 VIVIENDAS AISLADAS Y PAREADAS EN LOS FRESNOS,
BOADILLA DEL MONTE. MADRID

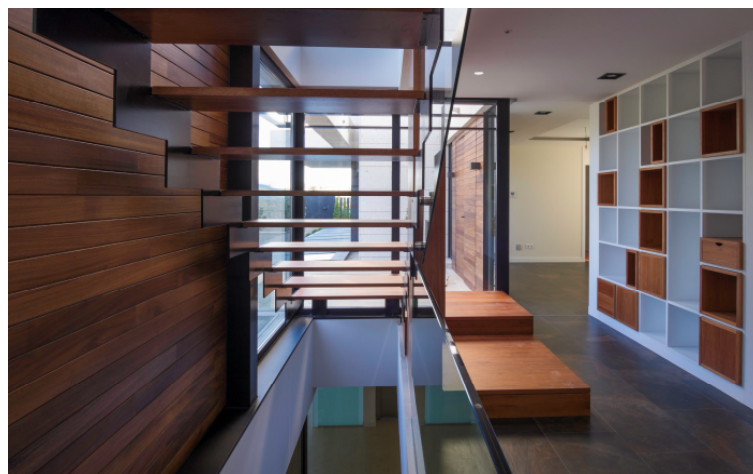

VIVIENDA UNIFAMILIAR AISLADA EN PERILLO.
OLEIROS. A CORUÑA

RESIDENCIAS DE MAYORES



Trabajamos con expertos en alojamientos para personas mayores. Interpretamos sus necesidades, singularidades y modelos de servicios orientado al bienestar de las personas residentes.

CALIDAD DE VIDA

Antes y durante la obra, el trato con estos expertos en residencias de mayores es cercano y de máxima confianza, para plasmar en el resultado final de la obra la calidad necesaria para que se pueda dar la mejor atención centrada en las personas; por ello contribuimos a mejorar la calidad de vida de las personas mayores.

TÍTULO OBRA

AÑO

RESIDENCIA PARA LA TERCERA EDAD EN SAN MARCOS. SANTIAGO DE COMPOSTELA	2022
EDIFICIO DE PLANTA BAJA DESTINADO A RESIDENCIA DE LA TERCERA EDAD. MEIRÁS. SADA. A CORUÑA	2022
EDIFICIO PARA RESIDENCIA GERIATRICA AVDA. DE ESTEIRO. FERROL	2004



RESIDENCIA PARA LA TERCERA EDAD EN SAN MARCOS.
SANTIAGO DE COMPOSTELA



EDIFICIO DE PLANTA BAJA DESTINADO A RESIDENCIA DE LA TERCERA EDAD. MEIRÁS. SADA. A CORUÑA





EDIFICIO PARA RESIDENCIA GERIATRICA AVDA. DE ESTEIRO. FERROL





REHABILITACION Y REFORMAS

Abeconsa es la empresa constructora que se esmera en la rehabilitación. Nos sentimos satisfechos tanto de las grandes obras como de proyectos aparentemente más modestos, pero que ayudan a recuperar el entorno urbano y rural, facilitando la vida de las personas. Reformas de viviendas, la recuperación de un edificio entero, reformas de residencias de mayores, reformas de mercados, oficinas, naves, etc. ocupan un capítulo especial en la actividad de Abeconsa.

RESTAURANDO

Nuestro esfuerzo se centra en lograr procesos constructivos poco agresivos, mediante la integración de materiales, el recurso a las últimas tecnologías y el aprovechamiento de los espacios requeridos en cada caso. Todo bajo un seguimiento estricto, metódico y constante.

VIVIENDA COLECTIVA

TÍTULO OBRA

AÑO

REHABILITACIÓN Y REESTRUTURACION PARCIAL DE EDIFICIO C/BRASIL. A CORUÑA	2023
REHABILITACION INTEGRAL DE EDIFICIO DE VIVIENDAS C/RUA NOVA. A CORUÑA	2022
REFORMA INTEGRAL VIVIENDA C/MENÉNDEZ PELAYO. A CORUÑA	2020
REFORMA VIVIENDA C/FALPERRA. A CORUÑA	2019
REFORMA VIVIENDA 4ª PLANTA CARRETERA DE CASTILLA. FERROL. A CORUÑA	2018
REFORMA VIVIENDA 1ª PLANTA C/RIEGO DE AGUA. A CORUÑA	2018
REHABILITACIÓN EDIFICIO DE VIVIENDAS C/ALFREDO VICENTI. A CORUÑA	2015
REFORMA VIVIENDA C/TABERNAS. A CORUÑA	2015



REHABILITACIÓN Y REESTRUTURACION PARCIAL
DE EDIFICIO, C/BRASIL. A CORUÑA



REHABILITACION INTEGRAL DE EDIFICIO DE VIVIENDAS C/RUA NOVA. A CORUÑA





REFORMA INTEGRAL DE VIVIENDA C/MENÉNDEZ PELAYO. A CORUÑA



REFORMA VIVIENDA
CARRETERA DE CASTILLA.
FERROL. A CORUÑA





REFORMA PRIMERA PLANTA C/RIEGO DE AGUA.
A CORUÑA

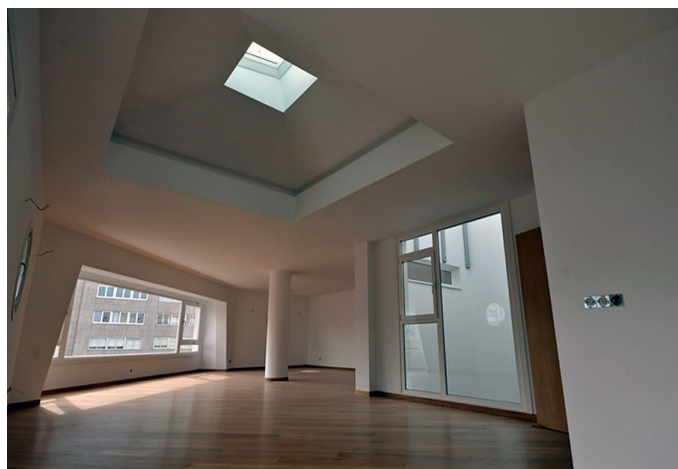

REHABILITACIÓN DE EDIFICIO DE VIVIENDAS, C/ALFREDO VICENTI. A CORUÑA

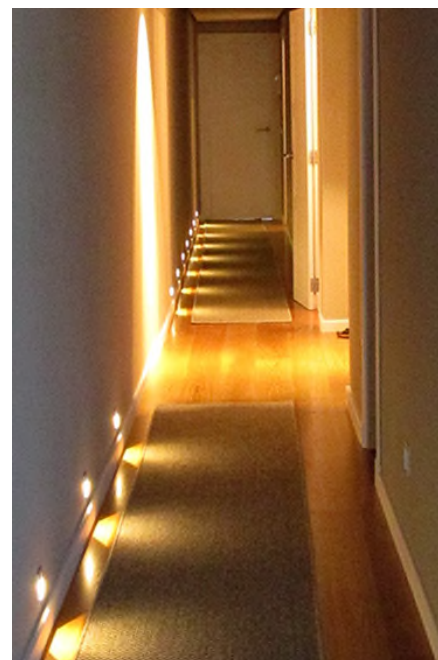

REFORMA DE VIVIENDA C/TABERNAS. A CORUÑA

VIVIENDA UNIFAMILIAR

TÍTULO OBRA

AÑO

REHABILITACION DE VIVIENDA UNIFAMILIAR C/VALLE INCLAN. CIUDAD JARDIN. A CORUÑA

2023

REHABILITACIÓN EDIFICIO DE 2 PLANTAS PARA VIVIENDA UNIFAMILIAR C/DE LA ESTRELLA. FERROL. A CORUÑA

2014



REHABILITACION DE VIVIENDA UNIFAMILIAR
C/VALLE INCLAN. CIUDAD JARDIN. A CORUÑA



REHABILITACIÓN DE EDIFICIO DE 2 VIVIENDAS PARA ADAPTARLO A VIVIENDA UNIFAMILIAR C/ DE LA ESTRELLA. FERROL. A CORUÑA

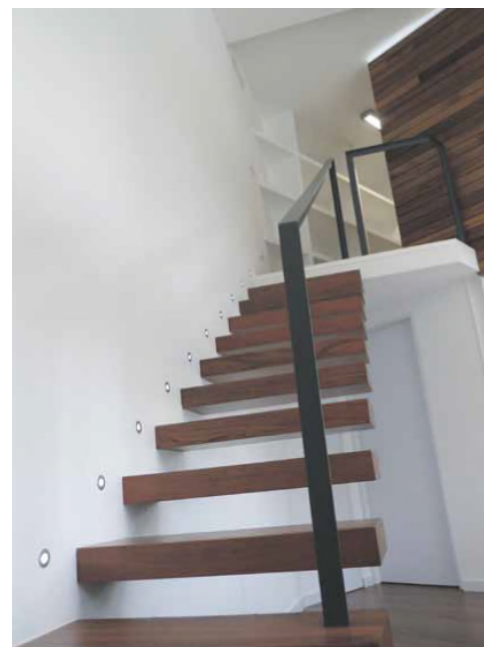

RESIDENCIAS DE MAYORES

TÍTULO OBRA

AÑO

ADAPTACIÓN EDIFICIO PARA RESIDENCIA DE ANCIANOS AVDA. DE LUGO. SANTIAGO DE COMPOSTELA
REHABILITACIÓN RESIDENCIA DE MAYORES C/SAGUNTO. VIGO

2020

2020



ADAPTACIÓN EDIFICIO PARA RESIDENCIA DE ANCIANOS AVDA.
DE LUGO. SANTIAGO DE COMPOSTELA





REHABILITACIÓN RESIDENCIA DE MAYORES
C/SAGUNTO. VIGO

INDUSTRIAL Y COMERCIAL

TÍTULO OBRA

AÑO

REFORMA DEL MERCADO MUNICIPAL DE ADORMIDERAS. A CORUÑA	2022
REFORMA DE LA CUBIERTA DE LA PISCINA DE RIAZOR. A CORUÑA	2021
ADECUACIÓN LOCAL PARA CENTRO DEPORTIVO "SYNERGYM" AVDA. PEDRO BARRIÉ DE LA MAZA. A CORUÑA	2020
REFORMA LOCAL DE OFICINAS C/FERNANDO MACÍAS. A CORUÑA	2019
REHABILITACIÓN DEL PABELLÓN POLIDEPORTIVO DEL COLEGIO "PEÑARREDONDA". A CORUÑA	2018
REFORMA ASEOS PLANTAS 5ª A 7ª DEL EDIFICIO DE LA AEAT. A CORUÑA	2017
REFORMA TALLER PROTESICO DENTAL. POLÍGONO DE POCOMACO. A CORUÑA	2017
REPARACIONES EN ESTACIONES AUTOBUSES DE NOIA, CAMBADOS Y SANXENXO	2017
SUSTITUCIÓN DE LA CUBIERTA DE LAS GALERÍAS COMERCIALES DE ADORMIDERAS. A CORUÑA	2017
ADAPTACIÓN DE EDIFICIO PARA NUEVAS OFICINAS EN POLÍGONO ICARIA. OLEIROS. A CORUÑA	2016
ADECUACIÓN DE VESTUARIOS EN "COLISEUM" C/FRANCISCO PEREZ CARBALLO. A CORUÑA	2016
ADECUACIÓN VESTUARIOS CIUDAD DEPORTIVA RC DEPORTIVO DE LA CORUÑA ABEGONDO. A CORUÑA	2016
ACONDICIONAMIENTO DE ACCESOS PRINCIPALES Y ESTANCIAS EN MERCADO DE SAN AGUSTÍN. A CORUÑA	2015
AMPLIACIÓN NAVE ITV E INST. CÁMARA CLIMATIZADA SUPERV CAMIONES FRIGORÍFICOS. POL. E. SANTO. SADA	2015
AMPLIACIÓN DEL CEIP "PADRE FEJOO" EN CRTA XUNQUEIRA S/N. ALLARIZ. OURENSE	2015
REHABILITACIÓN LOCAL COMERCIAL Y VIVIENDA RÚA DO FRANCO. SANTIAGO DE COMPOSTELA	2015
REFORMA INTERIOR COLEGIO MAYOR "LA ESTILA" AVDA. DE COIMBRA. SANTIAGO DE COMPOSTELA	2015
REFORMA DE OFICINAS Y LABORATORIOS EN FÁBRICA DE CERVEZA ESTRELLA GALICIA. POLIG. LA GRELA. A CORUÑA	2014



REFORMA DEL MERCADO MUNICIPAL DE ADORMIDERAS. A CORUÑA





REFORMA CUBIERTA PISCINA DE RIAZOR. A CORUÑA





ADECUACIÓN LOCAL PARA CENTRO DEPORTIVO "SYNERGYM" AVIDA. PEDRO BARRÍE DE LA MAZA. A CORUÑA

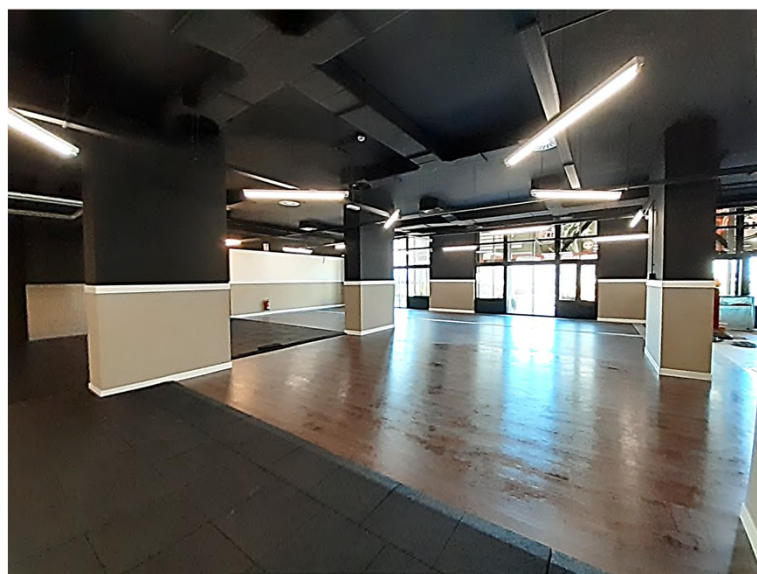
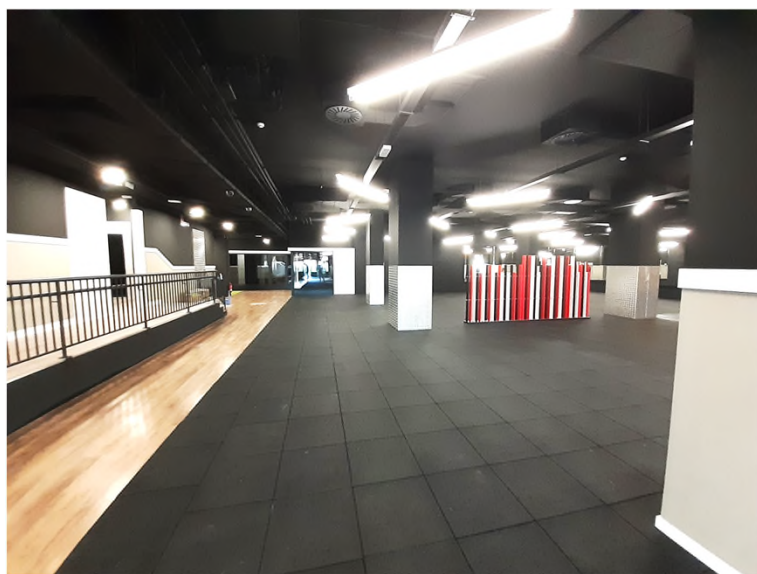
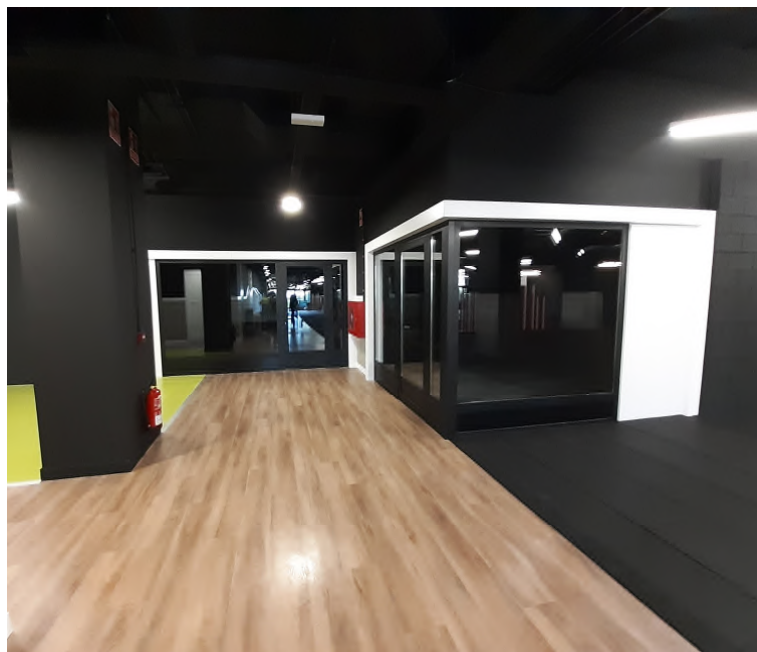

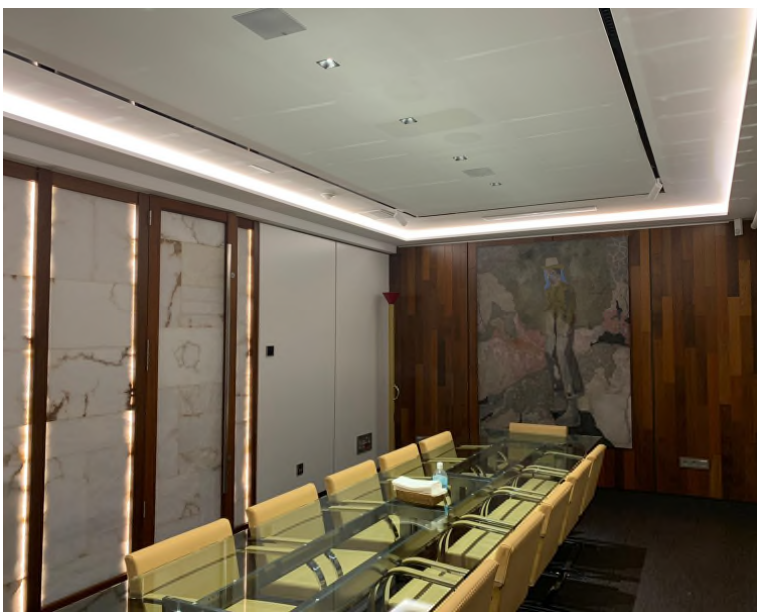
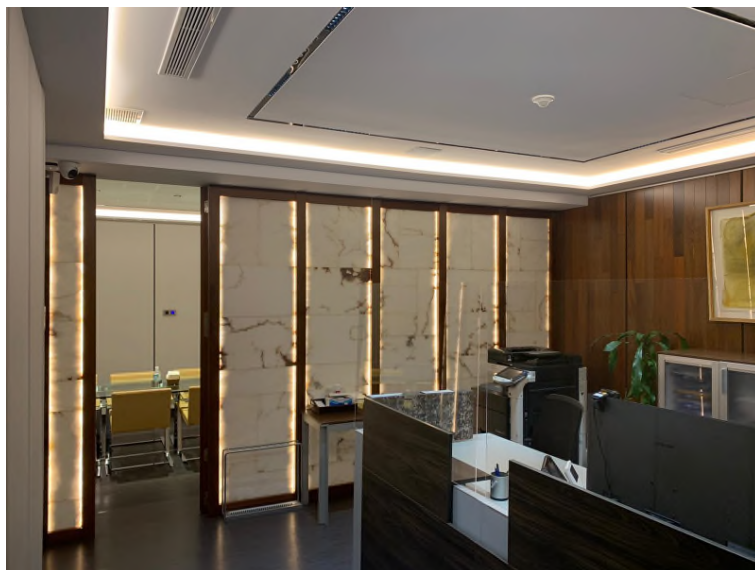

REFORMA OFICINAS C/FERNANDO MACÍAS. A
CORUÑA

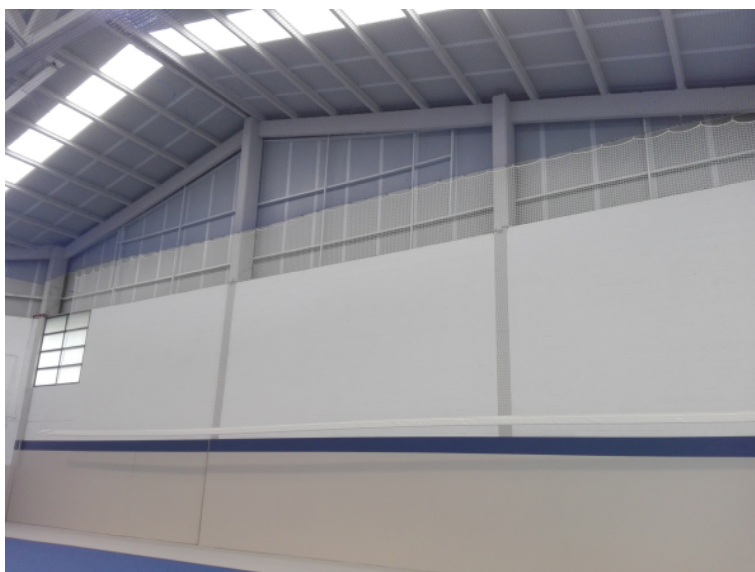

REHABILITACIÓN DEL PABELLÓN POLIDEPORTIVO DEL COLEGIO
"PEÑARREDONDA". A CORUÑA



REFORMA TALLER PROTESICO DENTAL.
POLIGONO DE POCOMACO. A CORUÑA



ADAPTACIÓN DE EDIFICIO PARA NUEVAS OFICINAS EN
EL POLÍGONO ICARIA, OLEIROS, A CORUÑA



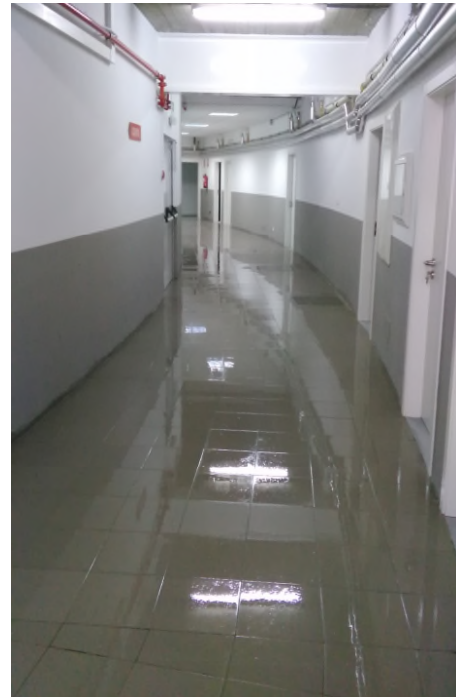

REFORMA PARA ADECUACIÓN DE VESTUARIOS EN
"COLISEUM" C/ FRANCISCO PEREZ CARBALLO. A CORUÑA



ADECUACIÓN VESTUARIOS CIUDAD DEPORTIVA RC DEPORTIVO DE LA CORUÑA
ABEGONDO. A CORUÑA



ACONDICIONAMIENTO DE ACCESOS PRINCIPALES Y
ESTANCIAS EN MERCADO MUNICIPAL DE SAN AGUSTÍN,
PLAZA DE SAN AGUSTÍN. A CORUÑA





AMPLIACIÓN DE NAVE DESTINADA A ITV E INSTALACIÓN DE CÁMARA CLIMATIZADA PARA SUPERVISIÓN DE CAMIONES FRIGORÍFICOS EN EL POLÍGONO ESPÍRITU SANTO. SADA. A CORUÑA



AMPLIACIÓN DEL CEIP "PADRE FEIJOO" EN CRTA. XUNQUEIRA S/N. ALLARIZ. OURENSE

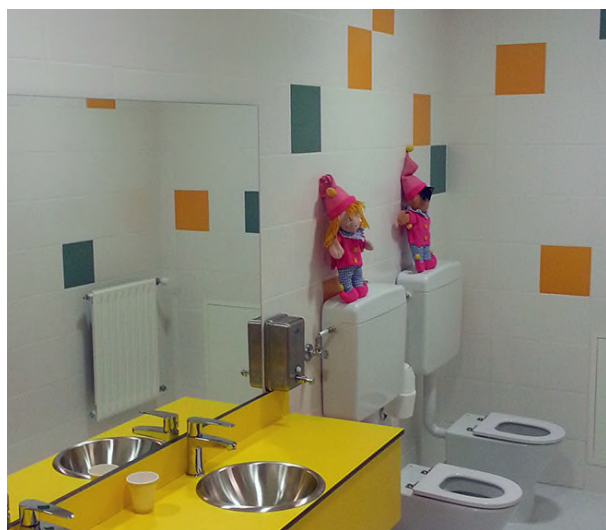



REHABILITACIÓN DE LOCAL COMERCIAL Y VIVIENDA RÚA DO FRANCO, SANTIAGO DE COMPOSTELA. A CORUÑA



REFORMA DE INTERIOR DEL COLEGIO MAYOR
"LA ESTILA" AVDA DE COIMBRA, SANTIAGO DE
COMPOSTELA. A CORUÑA



REFORMA DE OFICINAS Y LABORATORIOS
EN FÁBRICA DE CERVEZA,
POLÍGONO DE LA GRELA. A CORUÑA



INDUSTRIAL Y COMERCIAL



Como empresarios y profesionales que somos, conocemos la importancia que tiene en las organizaciones la puesta en marcha de nuevos proyectos. La puntualidad nos distingue en la ejecución de las obras destinadas a naves industriales, oficinas, locales comerciales, etc. con independencia de cuál sea su sector de actividad.

AYUDANDO A CRECER

Compartimos con los clientes su interés por poder disponer cuanto antes del recinto que va a dar cobijo a su actividad.

TÍTULO OBRA

AÑO

CIMENTACION, MUROS Y URBANIZACION EXTERIOR PARA NAVE LOGISTICA EN ESPIRITU SANTO. CAMBRE. A CORUÑA	2023
INSTALACIÓN DE UNA UNIDAD DE EXTRACCIÓN DE ACEITE EN COMPLEJO INDUSTRIAL. POLÍG. IND. DE TEIXEIRO.	2022
GASOLINERA EN A SIONLLA. SANTIAGO DE COMPOSTELA. A CORUÑA	2021
GASOLINERA EN SAN CIBRAO DAS VIÑAS. OURENSE	2017
NAVE P2 EN EL POLÍGONO INDUSTRIAL DE BALAIÓDOS. VIGO. PONTEVEDRA	2017
NAVE PARA I.T.V. EN CARBALLIÑO. OURENSE	2017
ESTACIÓN DE SERVICIO EN LA CALLE ISAAC PERAL. A CORUÑA	2017
GASOLINERA EN PARCELA 38-39 DEL POLIGONO INDUSTRIAL DE CEE. A CORUÑA	2017
NAVE PARA I.T.V. EN POLIGONO DE A SIONLLA. SANTIAGO DE COMPOSTELA. A CORUÑA	2017
NAVE PARA ITV EN EL PARQUE EMPRESARIAL PORTO DO MOLLE. NIGRÁN. PONTEVEDRA	2016
NAVE PARA ITV EN EL PARQUE EMPRESARIAL DE O ALLO. ZAS. A CORUÑA	2015
NAVE INDUSTRIAL Y MEJORA DE VIALES NAVE "G" EN POLÍGONO INDUSTRIAL DE BALAIÓDOS. VIGO. PONTEVEDRA	2014
GRANJA MARINA Y NAVE INDUSTRIAL PARA CULTIVO DE ABALÓN EN A PIELA. MUROS. A CORUÑA	2012
CENTRO DE INVESTIGACIÓN EN TECNOLOGÍAS DE LA INFORMACIÓN DE LA USC (CITIUS). SANTIAGO DE COMPOSTELA	2012
EDIFICIO TECNOLÓGICO DE OFICINAS. PARQUE EMPRESARIAL DE PORTO DO MOLLE. NIGRÁN. PONTEVEDRA	2012
10 NAVES BIOCLIMÁTICAS EN HILERA EN PARQUE EMPRESARIAL PORTO DO MOLLE. NIGRÁN. PONTEVEDRA	2010



CIMENTACION, MUROS Y
URBANIZACION EXTERIOR PARA
NAVE LOGISTICA EN ESPIRITU
SANTO, 115. CAMBRE. A CORUÑA

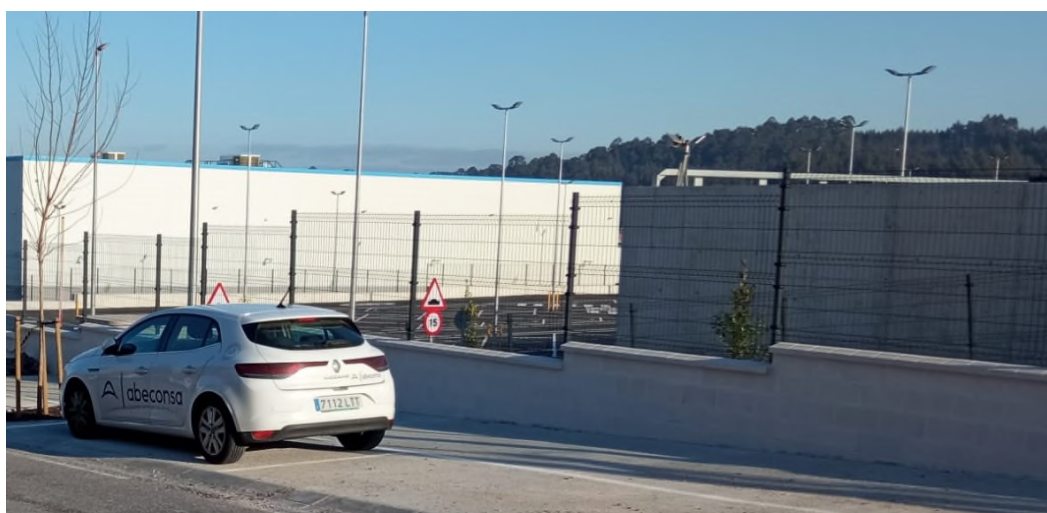



INSTALACIÓN DE UNA UNIDAD DE EXTRACCIÓN DE ACEITE EN COMPLEJO INDUSTRIAL.
POLÍG. IND. DE TEIXEIRO. A CORUÑA



GASOLINERA EN A SIONLLA. SANTIAGO DE COMPOSTELA.
A CORUÑA



CONSTRUCCIÓN DE NAVE PARA I.T.V
EN EL PARQUE EMPRESARIAL DE A
SIONLLA. SANTIAGO DE COMPOSTELA.
A CORUÑA





CONSTRUCCIÓN DE NAVE INDUSTRIAL Y MEJORA DE VIALES NAVE "G" EN POLÍGONO INDUSTRIAL DE BALAIÓDOS. VIGO. PONTEVEDRA



CONSTRUCCIÓN DE GRANJA MARINA Y NAVE INDUSTRIAL PARA CULTIVO DE ABALÓN EN A PIELA. MUROS. A CORUÑA



CONSTRUCCIÓN DEL EDIFICIO CITIUS
C/JENARO DE LA FUENTE.
SANTIAGO DE COMPOSTELA. A
CORUÑA



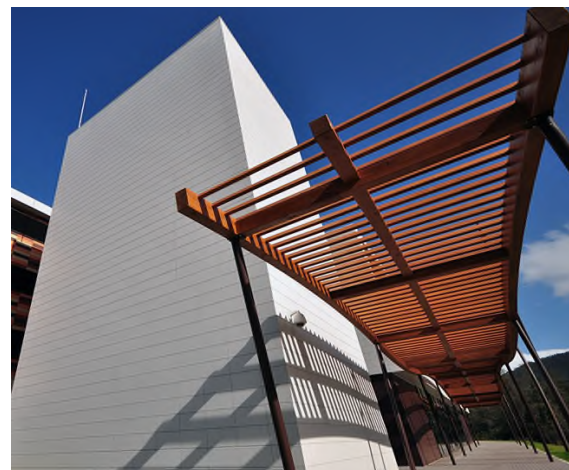
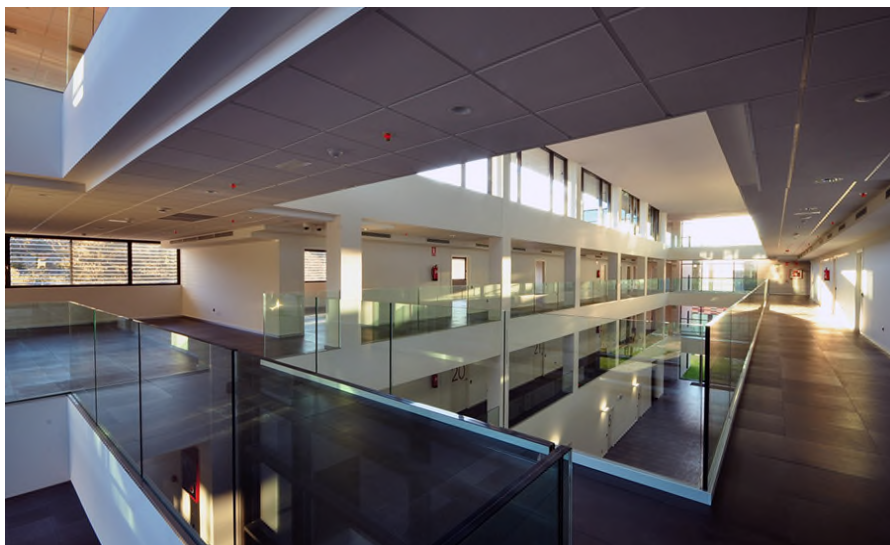

CONSTRUCCIÓN DE
EDIFICIO TECNOLÓGICO
DE OFICINAS PARQUE
EMPRESARIAL PORTO
DO MOLLE. NIGRÁN.
PONTEVEDRA



CONSTRUCCIÓN DE 10 NAVES
BIOCLIMÁTICAS EN HILERA PARQUE
EMPRESARIAL PORTO DO MOLLE.
NIGRÁN. PONTEVEDRA (UTE)



INFRAESTRUCTURAS Y REGENERACIÓN URBANA



Las obras realizadas por Abeconsa hablan por sí mismas. Muchos paseos marítimos, urbanizaciones, plazas de amarre, puntos limpios, etc. extendidos por toda la geografía nacional, llevan nuestro nombre.

LAS OBRAS DE TODOS

Abeconsa es sinónimo de confianza, seguridad y seriedad. Experiencia e innovación van unidas para ofrecer mejores soluciones, con mejores técnicas constructivas y mejores materiales.

INFRAESTRUCTURAS Y REGENERACIÓN URBANA

TÍTULO OBRA

AÑO

ACONDICIONAMIENTO DEL BORDE PORTUARIO DE PORTO DO SON. A CORUÑA	2022
OBRAS DE URBANIZACIÓN DEL ÁREA LOGÍSTICA EMPRESARIAL (LE) EN LA PLISAN, (2ª FASE). VIGO	2020
OBRAS DE URBANIZACIÓN DEL ÁREA LOGÍSTICA EMPRESARIAL (LE) EN LA PLISAN (1ª FASE). VIGO.	2019
URBANIZACIÓN EN TORNADO A LA PISTA DEPORTIVA COLEGIO "MONTESPIÑO". CULLEREDO. A CORUÑA	2019
REMODELACIÓN Y MEJORAS DE ACCESIBILIDAD DE LA CALLE ALCALDE LIAÑO FLORES. A CORUÑA	2019
NUEVAS DEFENSAS EN LA ZONA DEL QUIEBRO DEL MUELLE COMERCIAL DEL PUERTO DE CARIÑO. A CORUÑA	2018
SUMINISTRO DE MOBILIARIO EN DIFERENTES ÁREAS INFANTILES DE LA CIUDAD DE A CORUÑA	2017
SOTERRAMIENTO DE LÍNEAS EN EL GRUPO DE VIVIENDAS SANTA CRISTINA EN PALAVEA. A CORUÑA	2017
MEJORA DE MEDIOS DE AMARRE Y DEFENSAS EN EL PUERTO DE VIVEIRO-CELEIRO, 2ª FASE. LUGO	2017
REURBANIZACIÓN DE LA CALLE MEIRA. A CORUÑA	2017
INTERVENCIONES VARIAS EN LA CIUDAD DEPORTIVA DEL R.C. DEPORTIVO DE A CORUÑA. ABEGONDO. A CORUÑA	2016
PISTA POLIDEPORTIVA Y CIERRE EXTERIOR DE LA FINCA COLEGIO "MONTESPIÑO". CULLEREDO. A CORUÑA	2016
INSTALACIÓN DE VÁLVULA DE RETENCIÓN, ARENERO Y REJA DE PROTECCIÓN EN ALVIADERO SAN ROQUE. A CORUÑA	2016
URBANIZACIÓN FASE 2 DEL PARQUE EMPRESARIAL-TERCIARIO PORTO DO MOLLE. NIGRÁN. PONTEVEDRA	2015
REFORMA DEL MUELLE DE CONGORZA. PUNTA BALEA. CANGAS. PONTEVEDRA	2015
URBANIZACIÓN MUELLE DE LAS ÁNIMAS, ACCESO A TORRE DE CONTROL MARÍTIMO Y DIQUE DE ABRIGO. A CORUÑA	2015
CONSTRUCCIÓN DE PUNTO LIMPIO EN OUTEIRO DE REI. LUGO	2015
CONSTRUCCIÓN DE PUNTO LIMPIO EN FRADES. A CORUÑA	2015
CONSTRUCCIÓN DE LA FASE 1 DE LA RED DE COLECTORES GENERALES EN NOIA. A CORUÑA	2014
ACERA Y CARRIL BICI EN EL PASEO MARÍTIMO ZONA SALESIANOS. A CORUÑA	2014
AMPLIACIÓN DE PASEO MARÍTIMO EN TRAMO PLAZA DE PORTUGAL Y CALLE PONDAL. A CORUÑA	2013
ORDENACIÓN INTERIOR DE ATRACADAS EN EL PUERTO DE MUROS. A CORUÑA	2013
SENDA PEATONAL C/EMILIA CASAS. MONFORTE. LUGO	2010
ÁREA NÁUTICO DEPORTIVA MARINA CORUÑA, PSO. MARÍTIMO ALCALDE FRANCISCO VÁZQUEZ. A CORUÑA	2009



ACONDICIONAMIENTO DEL BORDE PORTUARIO DE PORTO DO SON.. A CORUÑA



ACONDICIONAMIENTO DEL BORDE PORTUARIO DE PORTO DO SON.. A CORUÑA



OBRAS DE URBANIZACIÓN DEL ÁREA LOGÍSTICA EMPRESARIAL (LE) EN LA PLISAN, (2ª FASE). VIGO





OBRAS DE URBANIZACIÓN DEL ÁREA LOGÍSTICA EMPRESARIAL (LE) EN LA PLISAN, (1ª FASE). VIGO



URBANIZACION EN TORNO A LA PISTA DEPORTIVA
COLEGIO "MONTESPIÑO". CULLEREDO. A CORUÑA



PISTA POLIDEPORTIVA Y CIERRE EXTERIOR DE LA FINCA COLEGIO "MONTESPIÑO". CULLEREDO. A CORUÑA





INSTALACIÓN DE VÁLVULA DE RETENCIÓN, ARENERO Y REJA DE PROTECCIÓN EN ALVIADERO DE SAN ROQUE. PASEO DE RONDA. A CORUÑA

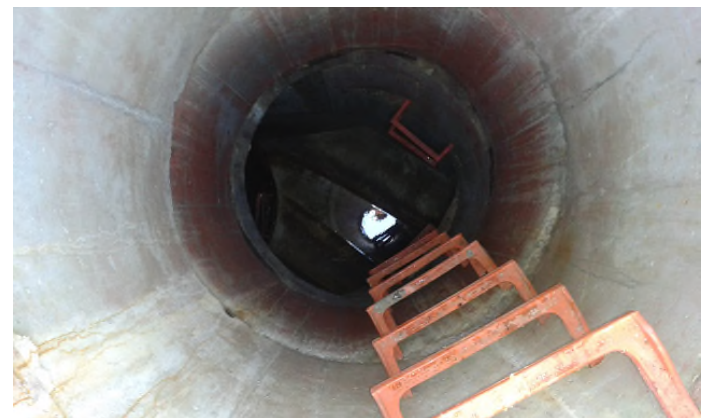



REFORMA DEL MUELLE DE
CONGORZA. CANGAS. A CORUÑA



URBANIZACIÓN MUELLE DE LAS ÁNIMAS, ACCESO A TORRE DE CONTROL MARÍTIMO Y DIQUE DE ABRIGO. A CORUÑA

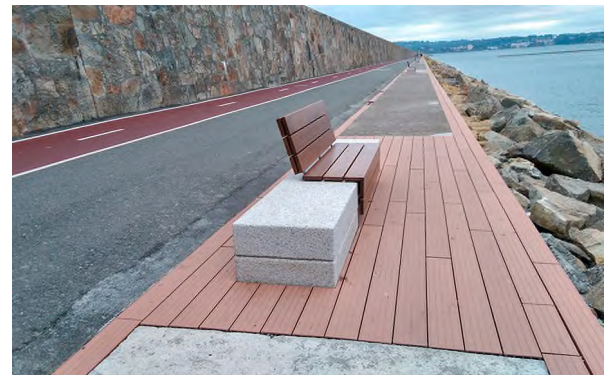
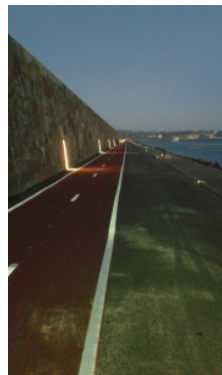



CONSTRUCCIÓN DE PUNTO
LIMPIO EN OUTEIRO DE REI,
LUGO



CONSTRUCCIÓN DE ACERA Y CARRIL BICI EN PASEO MARÍTIMO ZONA SALESIANOS. A CORUÑA





AMPLIACIÓN DE PASEO MARÍTIMO
EN TRAMO PLAZA DE PORTUGAL Y
CALLE PONDAL. A CORUÑA





ORDENACIÓN INTERIOR DE ATRACADAS EN EL PUERTO DE MUROS. A CORUÑA

SENDA PEATONAL C/EMILIA CASAS.
MONFORTE. LUGO





CONSTRUCCIÓN DEL ÁREA NÁUTICO DEPORTIVA
MARINA CORUÑA, PASEO MARÍTIMO ALCALDE
FRANCISCO VÁZQUEZ. A CORUÑA





C/ Comandante Fontanes, 11 – 1º
Teléfono: 981 910 800 Fax: 981 910 801
15003 A Coruña

www.abeconsa.com

